

1239
644

झारखण्ड सरकार
वन, पर्यावरण एवं जलवायु परिवर्तन विभाग

संचिका संख्या-7/पर्या0प्रदू0-09/2016 - 4731

व0प0, राँची दिनांक-14/11/12

अधिसूचना

Ease of Doing Business कार्यक्रम के तहत राज्य में नये उद्योगों की स्थापना को बढ़ावा देने के उद्देश्य से उद्योग स्थापित करने सम्बन्धी प्रक्रिया के सरलीकरण हेतु DIPP के दिशा निर्देश के आलोक में झारखण्ड राज्य प्रदूषण नियंत्रण पर्वद एवं झारखण्ड राज्य पर्यावरण समाघात निर्धारण प्राधिकरण की अहर्ताओं को पूर्ण करने के निमित्त अधिसूचित वन भूमि, नेशनल पार्क, अभ्यारण एवं इको सेंसेटिव जोन से उद्योग स्थापित किये जाने वाले स्थल की दूरी संबंधी प्रक्रियाओं का समाधान निर्धारित समय सीमा के तहत Online करने के निमित्त राज्य सरकार द्वारा निम्न प्रावधान किये जाते हैं :

1. नये उद्योगों की स्थापना हेतु अधिसूचित वन भूमि, नेशनल पार्क, अभ्यारण एवं इको सेंसेटिव जोन से प्रस्तावित स्थल की दूरी संबंधी अहर्ताओं के लिए उद्योग स्थापित करने वाले व्यक्ति/प्राधिकार Online आवेदन कर सकते हैं।
2. Online आवेदन URL; <http://www.advantage.jharkhand.gov.in> पर किया जा सकता है।
3. Online आवेदन समर्पित करने की प्रक्रिया तथा वांछित अभिलेख परिशिष्ट-क पर संलग्न है।
4. संलग्न परिशिष्ट-क के अनुसार अधिसूचित वन भूमि, नेशनल पार्क, अभ्यारण एवं इको सेंसेटिव जोन से उद्योग स्थापित किये जाने वाले स्थल की दूरी सम्बन्धी प्रस्तावों के Online निस्तारण हेतु विहित प्रपत्र, Standard Operating Procedure एवं Timeline निर्धारित किया गया है।
5. Online आवेदन को निस्तारित करने की अधिकतम समय-सीमा निम्नवत् निर्धारित की जाती है :

| क्र0 सं0 | प्रक्रिया/कार्रवाई | अधिकतम समय सीमा | अभियुक्ति |
|----------|--|-----------------|---|
| i. | आवेदक द्वारा वन प्रमण्डल पदाधिकारी के कार्यालय में आवेदन समर्पित करना। | NA | - |
| ii. | वन प्रमण्डल पदाधिकारी द्वारा आवेदन से संतुष्ट होकर संबंधित वन क्षेत्र पदाधिकारी को जाँच हेतु अग्रसारित करना। | 05 कार्य दिवस | वन प्रमण्डल पदाधिकारी द्वारा आवेदन पर इसी नियत समय-सीमा के अन्दर एक पृच्छा की जा सकेगी। |
| iii. | वन क्षेत्र पदाधिकारी द्वारा स्थल निरीक्षण कर प्रतिवेदन समर्पित करना। | 11 कार्य दिवस | - |
| iv. | वन प्रमण्डल पदाधिकारी द्वारा वन सीमा की दूरी संबंधी प्रतिवेदन अपलोड करना। | 05 कार्य दिवस | - |
| | कुल | 21 कार्य दिवस | |

642
1238

6. संबंधित पदाधिकारी द्वारा स्थल निरीक्षण के पश्चात् निरीक्षण प्रतिवेदन 48 घंटे के भीतर Online Portal पर अपलोड करना सुनिश्चित किया जायेगा।

7. यह अधिसूचना तत्काल प्रभाव से लागू मानी जाएगी।

अनु०-यथोक्त।

क्र. 642-437/17

झारखण्ड राज्यपाल के आदेश से,

(सुनील कुमार)

सरकार के उप सचिव

ज्ञापक-7/पर्या0प्रदू-09/2016

4731

व०प०, राँची दिनांक- 14.11.17

प्रतिलिपि-अधीक्षक, राजकीय मुद्रणालय, झारखण्ड, राँची को सूचनार्थ एवं असाधारण अंक में प्रकाशनार्थ प्रेषित।

अनुरोध है कि वे इस अधिसूचना की 500 प्रतियाँ विभाग को शीघ्र उपलब्ध करायें।

सरकार के उप सचिव

ज्ञापक-7/पर्या0प्रदू-09/2016

4731

व०प०, राँची दिनांक- 14.11.17

प्रतिलिपि-सानुलग्नक उप सचिव, मुख्य सचिव कार्यालय, झारखण्ड, राँची/विकास आयुक्त, झारखण्ड, राँची/ सरकार के सभी विभाग/सभी प्रमण्डलीय आयुक्त/विभागाध्यक्ष/निदेशक, उद्योग निदेशालय, झारखण्ड/सभी उपायुक्त, झारखण्ड/सभी क्षेत्रीय मुख्य वन संरक्षक/सभी वन संरक्षक/सभी वन प्रमण्डल पदाधिकारी तथा मुख्यालय स्थित सभी राजपत्रित पदाधिकारियों को सूचनार्थ एवं आवश्यक कार्यार्थ प्रेषित।

सरकार के उप सचिव

Department of Forest Environment and Climate change

Procedure for verification of Distance from notified Forest, National park, Sanctuary & Eco Sensitive Zone

About the Service

Distance from notified Forest, National park, Sanctuary & Eco Sensitive Zone is a pre-requisite to apply for Consent to Establish (CTE) from the Jharkhand State Pollution Control Board.

Ownership of land is not required for application.

Documents Required

- Village map or Cadastral map in PDF format of scale 16"=1 mile depicting the proposed land clearly

Application Fields

| S.No | Field Name | Type | Data Options | Format |
|---------------------------------|-----------------------------|----------------------|--|--|
| Basic Information | | | | |
| 1 | Applicant type | Drop Down menu | 1. Institutional 2. Individual 3. District Mining Officer (DMO)/ Assistant Mining Officer (AMO) | Pre-defined values |
| 2 | Mobile no | Open Field | N/A | 10 digit numeric |
| 3 | Organization Name | Open Field | N/A | Alpha numeric |
| 4 | Please verify mobile number | Button and OTP field | N/A | Alpha numeric OTP will be sent on provided mobile number |
| 5 | Email ID | Open Field | N/A | Email format |
| 6 | Location of Land | Drop Down Menu | 1. Urban 2. Rural | Pre-defined values |
| 7 | Category | Drop Down Menu | As per Activity of the industry as defined by Jharkhand State Pollution Control Board | Pre-defined values |
| 8 | Institutional Type | Drop Down Menu | 1. Government 2. Non-Government | Pre-defined values |
| 9 | District Name | Drop Down Menu | Select as per location of proposed industrial unit | Pre-defined values |
| 10 | Division | Drop Down Menu | As per the defined divisions by Department of Forest, Environment and Climate Change | Pre-defined values as per the district selected |
| 11 | Range | Drop Down Menu | As per the defined range by Department of Forest, Environment and Climate Change | Pre-defined values as per the division selected |
| 12 | Name of Village | Open Field | As per the land details of the Unit location | Alphanumeric |
| 13 | Thana Name | Open Field | As per the land details of the Unit location | Alphanumeric |
| Details of Battery Point | | | | |
| 14 | Thana No. | Open Field | As per the land details of the Unit | Numeric |

1236

Department of Forest Environment and Climate change



| | | | | |
|----|--|------------|---|--------------------------|
| 15 | Khata No. | Open Field | location As per the land details of the Unit location | Numeric |
| 16 | Khesra No. | Open Field | location As per the land details of the Unit location | Alphanumeric |
| 17 | Industry Battery Point | Open Field | One word description of the point in the unit that emits pollution | Alphanumeric |
| 18 | Distance from Forest (in meter) | Open field | Approximate distance of the industry battery point from the nearest forest land | Numeric |
| 19 | Latitude of the Battery Point | Open Field | Latitude | Optional Alphanumeric |
| 20 | Longitude of the Battery Point | Open Field | Longitude | Optional Alphanumeric |
| 21 | Village Map or Cadastral Map in pdf format (16"=1mile) | Button | File Upload | PDF format |
| 22 | Save Application | Button | Save the Form | |

h

(1235)

Department of Forest Environment and Climate change



Form Interface (Applicant)

| | | | |
|---------------------------|------------------------|--------------------------------|----------------------|
| Application Details | | | |
| Applicant Type | Select | Mobile No. | Mobile No. |
| Organization /Name | Name | Please Verify Your Mobile No | |
| E-Mail Id | E-Mail Id | Location of Land | Select Location |
| Category | Select Category | | |
| Institutional Type | Select | Address | Address |
| District Name | Select District | Division | Select Division |
| Range | Select Range | Name of Village | Name of Village |
| Thana Details | | | |
| Thana Name | Thana Name | Thana No. | Thana No. |
| Khata No. | Khata No. | Khata No. | Khata No. |
| Industry Battery Point | Industry Battery Point | Distance from Forest lit Meter | Distance from Forest |
| Latitude of Battery Point | Lat | Longitude of Battery Point | Long |
| Village | Village | Village No | Village No |

1234

Department of Forest Environment and Climate change



Process Flow

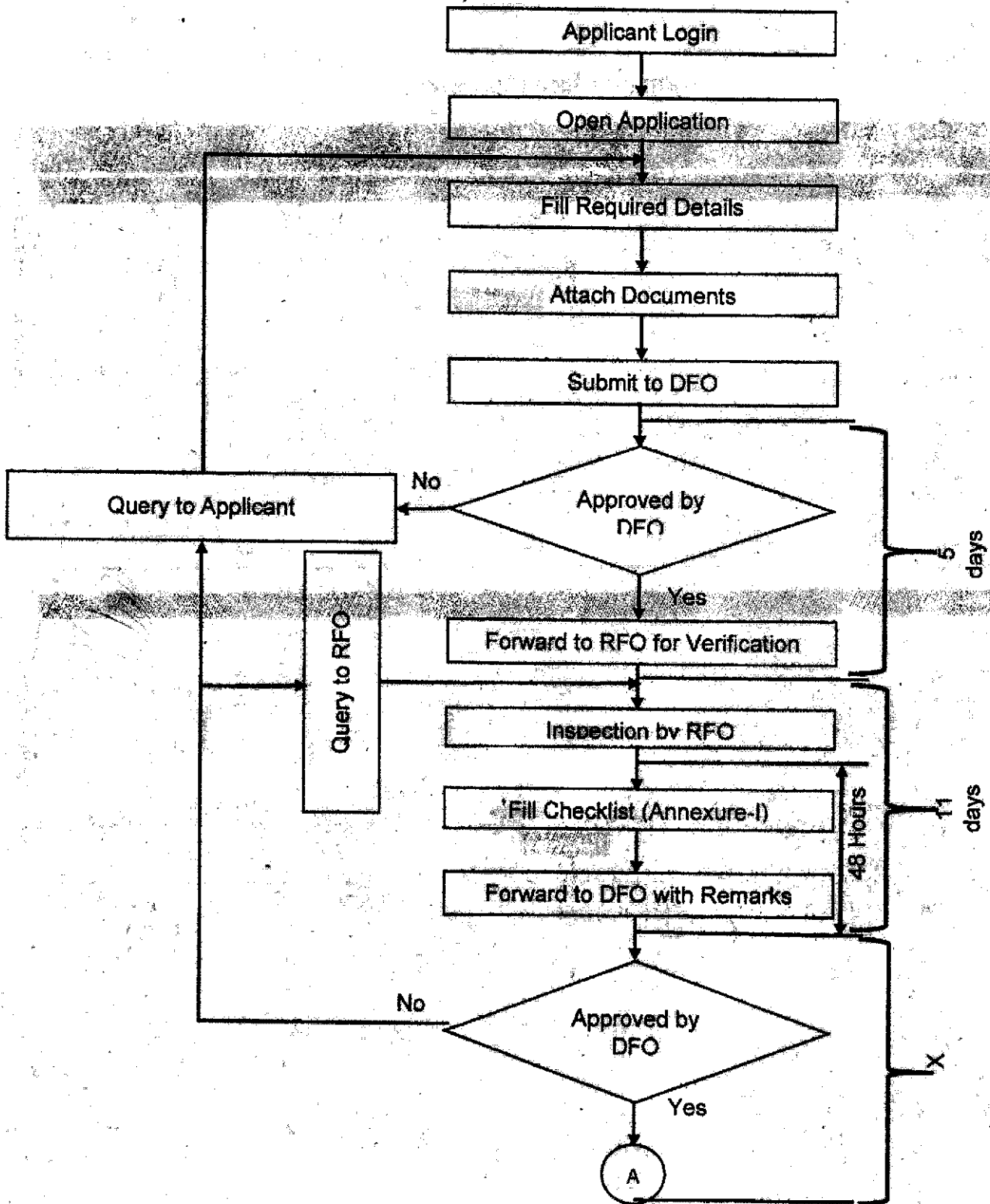

| | | | |
|---|---------------------------|-----|----------------------|
| DFO | Divisional Forest Officer | RFO | Range Forest Officer |
| Time line: Verification of Distance from Forest Land/ Protected Area in 21 Working days (Maximum). | | | |

h

123

Department of Forest Environment and Climate change

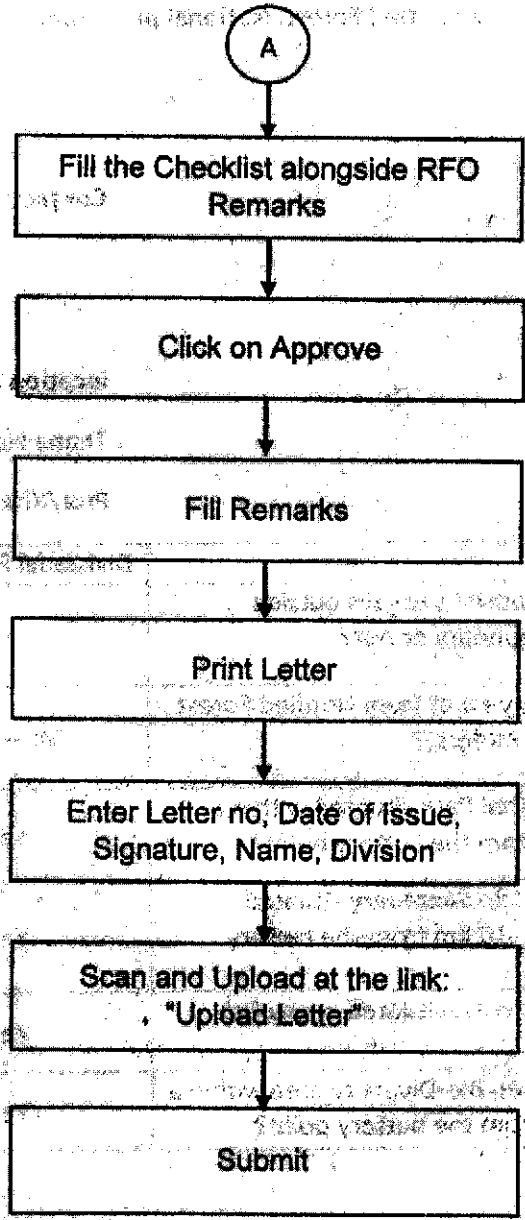

X+Y= 5 days

| | | | |
|--|---------------------------|-----|----------------------|
| DFO | Divisional Forest Officer | RFO | Range Forest Officer |
| Time line: Verification of Distance from Forest Land/ Protected Area in 21 Working days (Maximum). | | | |

h

1232



Department of Forest Environment and Climate change

Annexure-I - Report Format

Distance from notified Forest, National park, Sanctuary & Eco Sensitive Zone

Name of Applicant:

Organization Name:

Email ID:

Contact:

Location of Proposed Land:

District:

Name of The Circle:

location of Battery Point:

Thana No.:

Thana Name:

Khata No.:

Plot/Khesra No.:

| S.No | Checkpoint | Divisional Forest Officer | Ranger Forest Officer |
|------|--|---------------------------|-----------------------|
| 1. | Whether the proposed site falls outside notified forest boundary or not? | Yes/No | Yes/No |
| 2. | Distance of Battery Point from Notified Forest Land (distance in meters)? | Mt----- | Mt----- |
| 3. | Is there any National Park situated within a radius of 10 Km from the battery point? | Yes/No | Yes/No |
| 4. | Is there any Wild Life Sanctuary situated within a radius of 10 Km from the battery point? | Yes/No | Yes/No |
| 5. | Is the proposed project situated in any Eco Sensitive Zone? | Yes/No | Yes/No |
| 6. | Is there any notified Bio-Diversity area within a radius of 10 Km from the battery point? | Yes/No | Yes/No |

Division.....

Letter No.

Date of issue

Signature.

Divisional Forest Officer

Handwritten signature and date: 14/11/12